Novák Előd
a Jobbik alelnöke, országgyűlési képviselő
Budapest, Széchenyi rkp. 19. 1358
novak.elod@jobbik.hu
06-30-358-27-23
www.novakelod.hu
facebook.com/novakelod

K/13820
Érkezett: 2014 FEBR 26.

Írásbeli választ igénylő kérdés

Dr. Kövér Lászlónak,
az Országgyűlés elnökének
Helyben

Tisztelt Elnök Úr!

Az Országgyűlésről szóló 2012. évi XXXVI. törvény 42. § (8) bekezdése alapján írásbeli választ igénylő kérdést kívánok intézni a miniszterelnökhöz **„Mikor ismerhetjük meg a D-209-es ügynök egykori kollégája, a szintén III/II-es Martonyi János jelentéseit?"** címmel. A benyújtott kérdésemre a választ írásban várom.

Tisztelt Miniszterelnök Úr!

Medgyessy Péter miniszterelnök D-209-es fedőnevű ügynökként végzett, korábbi tevékenysége a lelepleződés után a társadalom széles körében felháborodást váltott ki. Az Ön minisztere, Martonyi János sajnos ugyanúgy III/II-es ügynökként szolgálta a szocializmust. Mikor ismerhetjük meg végre a ma még titkosított jelentéseit?

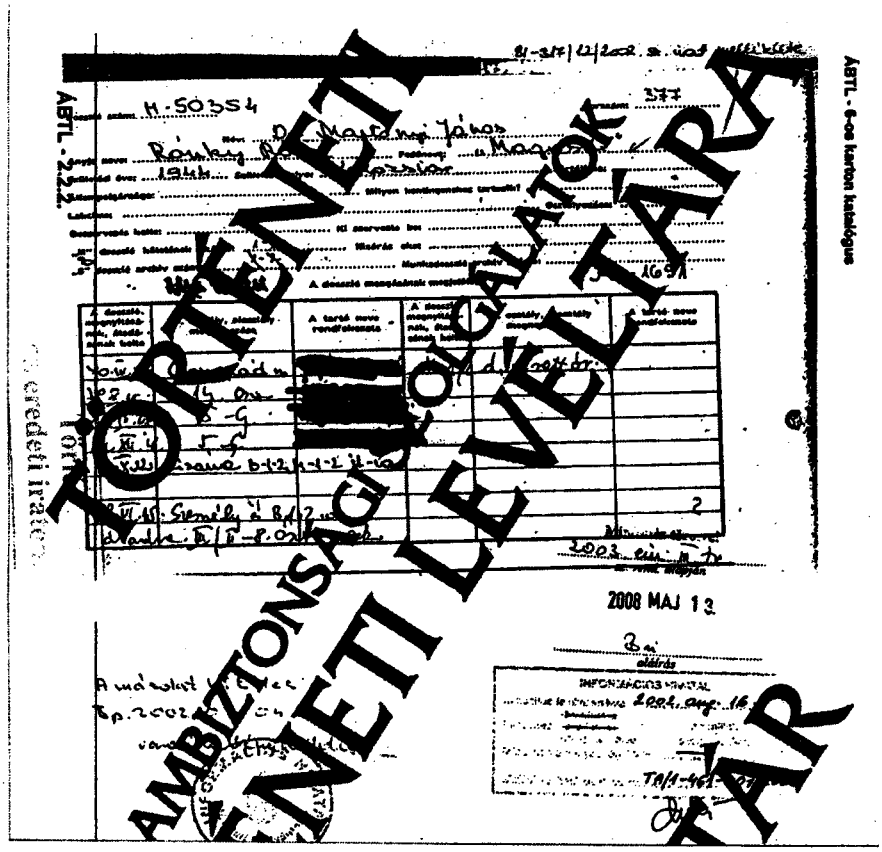

Nézzen szembe a piszkos múlttal! Itt láthatja Martonyi Jánosnak legalább a hitelesített állambiztonsági nyilvántartó kartonját. A „Magasdi", majd „Marosvásárhelyi" fedőnéven dolgozni kezdő Martonyi 1968. január 5-én adta első jelentését a BM. III/II-es csoportfőnökség (kémelhárítás) 8. osztálya (közgazdasági, külkereskedelmi és idegenforgalmi elhárítás) igénye szerint. 1969 januárjában informátorként már pénzjutalmat kapott.

Budapest, 2014. február 24.

Tisztelettel:

Novák Előd
a Jobbik országgyűlési képviselője